



Hauptversammlung Gesamtelternbeirat Kitas

18. November 2025

Mail: sprecherrat@geb-kita-es.de

Instagram https://www.instagram.com/geb_kitas_es/

WEB www.geb-kita-es.de



Tagesordnung

TOP 1	Begrüßung/Ablauf	Tbd.	5 min
TOP 2	Aktuelle Informationen der Abteilung Kindertageseinrichtung Stadt Esslingen		30 min
TOP 3	Bericht des GEB 2024/2025	Tbd.	5 min
TOP 4	Bericht aus dem ABEB	Romina Barth	10 min
TOP 5	offene Fragerunde	Alle	30 min
TOP 6	Finanzbericht	Bernadette Hummel	5 min
TOP 7	Entlastung Sprecherrat	Alle	5 min
TOP 8	Neuwahlen Sprecherrat	- Wahlleiter -	5 min
TOP 9	Sonstiges	Alle	5 min

Top 1: Begrüßung

Alexandra Seiler

&

Romina Barth

1. Vorsitzende

ABEB-Vertreterin



**Fragen gerne in
den Chat**



TOP 2: Aktuelle Informationen der Abteilung Kindertageseinrichtung Stadt Esslingen

**Herzlich Willkommen
Frau Winkle und Herr Simon**



Fragen an Frau Winkle und Herrn Simon

Fragen gerne in
den Chat

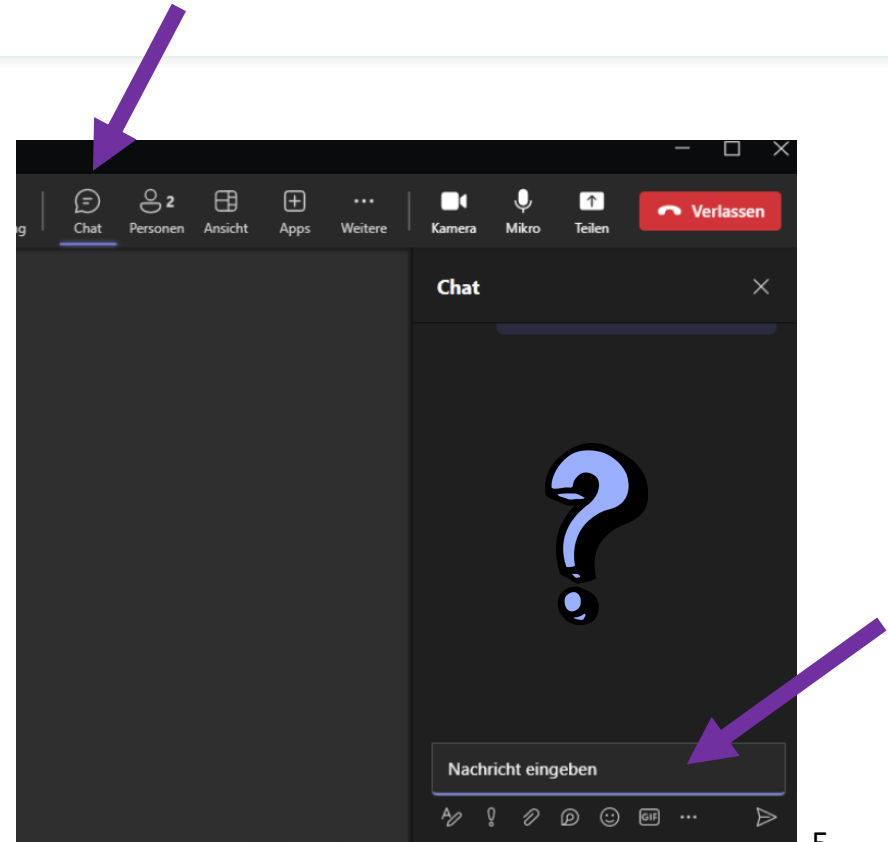

GEB-Sitzung 2025 ▪

Esslingen am Neckar, 18. November 2025



www.esslingen.de



Bedarfsplanung 2025 - 2028

Bedarfsplanung

Entwicklung der Kinderzahlen

Grundlage sind die in ES lebenden Kinder (01.06.2025):

0 - 3 Jahre:	2.645 Kinder	(Vorjahr 2.736)	-> - 91 Kinder
3 - 6 Jahre:	3.340 Kinder	(Vorjahr 3.372)	-> - 32 Kinder
Insgesamt:	5.985 Kinder	(Vorjahr 6.108)	-> - 123 Kinder

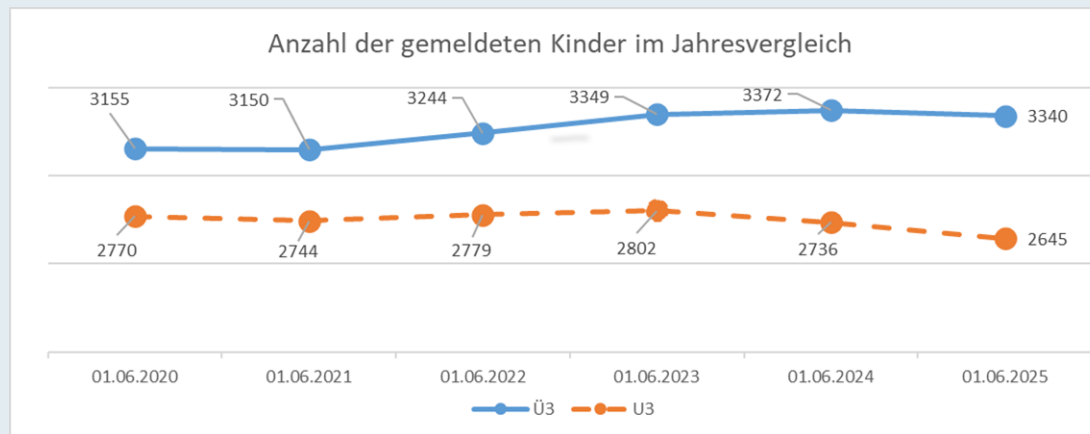

Bedarfsplanung

Platzsituation der 3-6 jährigen Kinder

2025:

- Gesamtzahl der Plätze 01.06.2025: 3.471 (+ 21 im Vergleich zu 2024)
- Tatsächlich zur Verfügung stehende Plätze: - 60 Plätze (nicht-eröffnete Gruppen, davon 10 Betriebsplätze Landratsamt)
- Platzbedarf 2025 nicht erfüllt: - 37 Plätze

Ab 2026:

- Platzbedarf ab 2026 erfüllt:
- + 53 Plätze in 2026 / + 118 Plätze in 2027 / + 206 Plätze in 2028
- -> ab 09/26 keine Warteliste

Aktuelle Themen aus der Abteilung Kindertageseinrichtungen

„Inklusion-konkret“

trägerübergreifendes Rahmenkonzept Inklusion

www.esslingen.de

Entwicklung des Konzeptes in einer trägerübergreifende Arbeitsgruppe 2024-2025

- **Beteiligte:**

Trägervertretungen Stadt Esslingen / evangelisch GKG/ katholisch GKG/ Johanniter/ IB,
Kitaleitungen, Gesamtelternbeirat,
Kultusministerium /FFB, Hochschule Esslingen, Fachberatungen Landkreis Esslingen

- **Ziel der Projektgruppe:**

abgestimmtes Konzept trägerübergreifend - pädagogische Haltungen - Definition notwendige Rahmenbedingungen – konkrete Impulse zur praktischen Umsetzung

- **Ziel von Inklusion:**

allen Kindern und Familien gleichberechtigte und selbstbestimmte Teilhabe ermöglichen

Das Konzept bietet einen Rahmen und ist Grundlage für inklusive Arbeit in Kitas

- **Teil 1:**

inhaltliche Grundlagen, zentrale Aspekte, zielführende Strukturen verbindlich für alle Kitas

- **Teil 2:**

Handreichung zur praktischen Umsetzung von Teil 1 – methodisches Vorgehen, Rollenklärung, Verantwortlichkeiten

- **Teil 3:**

weiterführende Methoden zur vertieften Bearbeitung einzelner Themen

- Inklusion wird als ein fortlaufender Prozess verstanden
- Ein gemeinsames Verständnis von Inklusion wird definiert
- Partizipation und Vielfalt sind zentrale Werte
- Anpassung des Kita-Systems an die Kinder
- Die pädagogische Haltung ist geprägt von Vorurteilsbewusstsein und dem klaren Ziel, Diskriminierung entgegenzuwirken

- **Auftaktveranstaltung- offizieller Start der Umsetzung am 02.12.2025**
teilnehmende Pilotkitas und deren Trägervertretungen
- **Erprobung des Konzepts in Pilotkitas:**
11 städtisch, 3 evangelisch, 1 katholisch, 1 Johanniter, 1 IB
- **Prozessbegleitung der Pilotkitas**
in der kitaspezifischen Konzepterarbeitung – Start 2026
- **Gremien**
 - Arbeitsgruppe „Inklusion konkret“ - strategische Steuerung und Begleitung
 - Fachzirkel Inklusion – trägerübergreifendes Austauschforum der Pilotkitas
 - Trägertreffen Pilotkitas – Abstimmung erforderlicher Rahmenbedingungen auf Trägerebene
- **Evaluation**
durch Hochschule Esslingen: Qualität und Praxistauglichkeit



Nach Abschluss und Evaluation der Pilotphase:

- Implementierung in weiteren städtischen Kitas ab 2027
- Das Konzept wird allen freien Trägern in Esslingen zur Umsetzung bereitgestellt
- Dem Landkreis Esslingen wird das Konzept zur Umsetzung in anderen Kommunen zur Verfügung gestellt

Kulturoffensive Kindertageseinrichtungen – „KuKi“

www.esslingen.de

Kulturoffensive Kindertageseinrichtungen (KuKi)



Bisher:

Einzelprojekte, abhängig von jeweiligen Kontakten und pers. Engagement der Leitung/ Fachkräfte

Jetzt:

koordiniertes Rahmenkonzept:

- Strukturiert
- Transparent
- Systematisch nutzbar

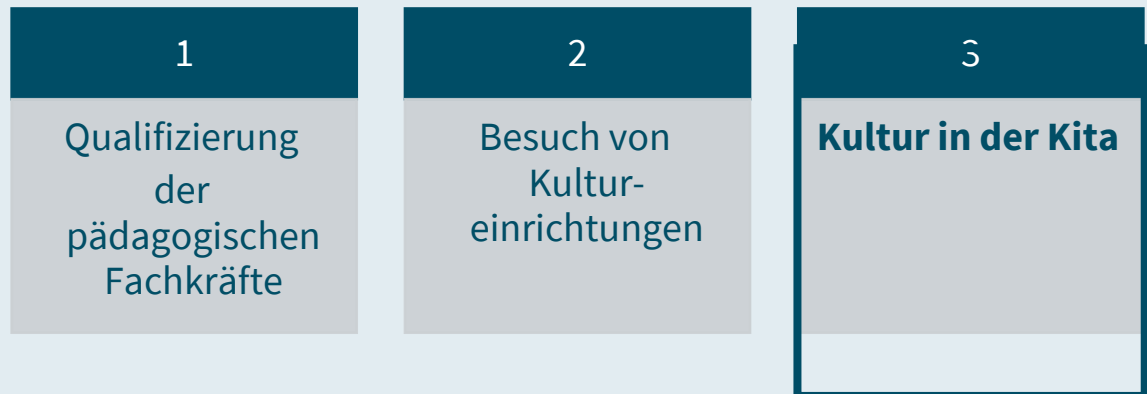

Bildende
Kunst

Musik &
Tanz

Film, Theater
& Darstellende
Künste

Literatur



Baustein

Musik:

Kooperation mit
der Musikschule

Esslingen

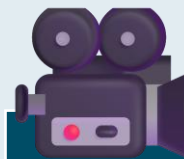

Baustein

Film:

Kooperation mit
dem

Kommunalen

Kino Esslingen

- **Pilot in zwei Kitas Oktober 2025 bis Oktober 2026**
- wöchentlicher Turnus
- Mehrere Projektzyklen pro Kindergartenjahr
- Flexibel an **Bedarf und Themen der Kita** orientiert
- Das Angebot steht **allen Kindern kostenfrei** offen
- Kinder können sich immer wieder neu zur Teilnahme an Kleingruppe entscheiden
- individuelle und intensive musikalische Erfahrungen
- Nachhaltigkeit durch **Integration in den Kitaalltag**



- **Pilot in einer Kita Oktober 2025 bis Oktober 2027**
- **fundiertes pädagogisches Konzept**, entwickelt vom Deutschen Film Museum (DFF) und pädagogischen Fachkräften
- altersgerechter, kreativer und fundierter Zugang zum Medium Film
- Filmerlebnis und kreative Gestaltungspraxis
- Nachhaltige Integration durch **Fortbildung für pädagogische Fachkräfte**
- Elternabende sowie ein gemeinsames Abschlussfest mit Abschlusspräsentation

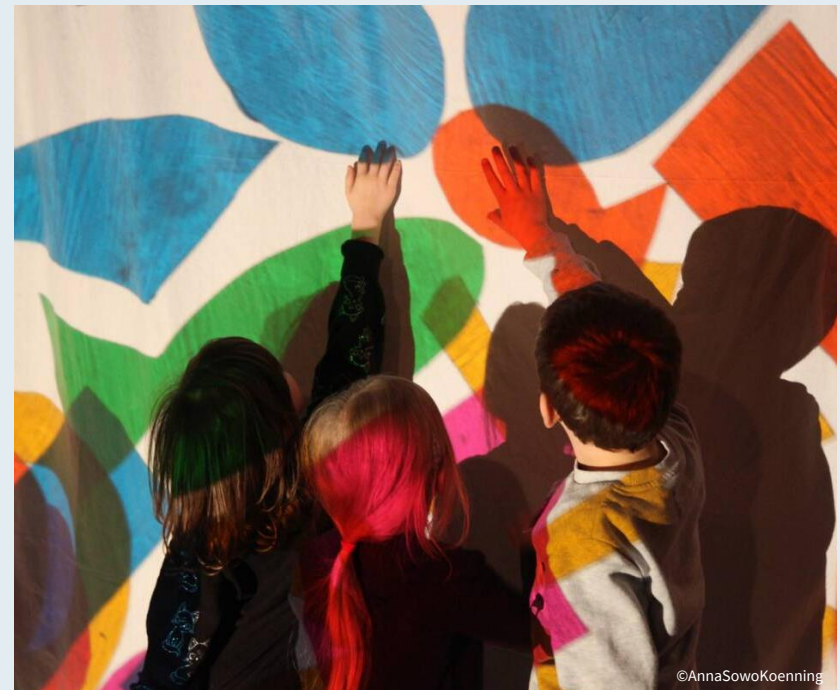

**Langfristig sollen möglichst viele Esslinger Kitas
Kulturbausteine bedarfsorientiert nutzen können.**





Vielen Dank

Sie haben Fragen?

Bea Winkle

Abteilungsleitung Kindertageseinrichtungen



Aktuelle Themen aus der Abteilung Verwaltung und Finanzen

Beschluss des Gemeinderats vom 20.12.2021

„Ab dem 01.01.2024 erfolgt eine Anpassung der Elternentgelte für RG-/VÖ- und GT-Gruppen und der Grundschulbetreuung basierend auf den prozentualen Anpassungen, die sich aus der jeweils gültigen Landesempfehlung ergeben.“

Landesempfehlung vom 11.03.2024 zur Erhöhung der Elternbeiträge

Für das Kindergartenjahr 2025/2026 wird eine Erhöhung der Entgelte um 7,3 % empfohlen (Umsetzung ab dem 01.03.2026). Damit fällt die Erhöhung um 0,2 % geringer aus als im Vorjahr. Es ist zudem davon auszugehen, dass die künftigen Anpassungen moderater ausfallen werden, da die Personal- und Sachkosten nicht mehr in dem Maße steigen wie in den vergangenen Jahren.

Essensentgelt in den städtischen Kitas

Nachdem der Essenspreis von 92 € auf 79 € pro Monat gesenkt wurde, sind derzeit keine weiteren preislichen Anpassungen vorgesehen.

Die Essensanlieferung wird voraussichtlich im Frühjahr 2026 regulär ausgeschrieben. Eventuell hat dies zur Folge, dass der Essenspreis zum 01.03.2027 angepasst wird.

Aktuelles zur Homepage

Die Homepage zu den Kita-Entgelten wurde aktualisiert. Rückmeldungen oder Anmerkungen zu den aktualisierten Informationen nehmen wir gerne entgegen.

<https://www.esslingen.de/leben-und-lernen/familie-und-bildung/kinderbetreuung/entgelte-und-regelungen>

Praktische Umsetzung der Entgeltanpassung

- Die Eltern werden im Dezember/Januar per E-Mail informiert.
- Über einen Link oder QR-Code können die neuen Tabellen eingesehen werden.
- Die Bescheide werden im Februar versandt.



Vielen Dank

Sie haben Fragen?

Jakob Simon

Abteilungsleitung Verwaltung und Finanzen



TOP 2: Aktuelle Informationen der Abteilung Kindertageseinrichtung Stadt Esslingen

**Herzlichen Dank an
Frau Winkle und Herr Simon**



TOP 3: Bericht des GEB-Kita



Quelle: Stadt Esslingen am Neckar / Kulturamt

- Zusammenarbeit mit Amt 40 und Gemeinderat
- Arbeitskreis Inklusion
- Offener Brief einiger EBs und Stellungnahme GEB
- Austausch zur Thematik Notbetreuung angestoßen
- Stellenkürzungen bis 2030
 - ✓ 200 Stellen bis 2030 müssen gekürzt werden
 - ✓ Die meisten Kürzungen im Amt 40



TOP 4: Bericht aus dem ABEB 2025/2026

1. Anmeldezahlen Frühjahr 2025

Anmeldesituation Kitas



Vergleich Anmeldestand März 2024 mit März 2025

- alle Plätze, die durch die Stadt Esslingen vergeben werden
- alle Kinder mit Wunschaufnahmedatum bis 28.02.2026

Platzsituation U3	2025	2024
Platzkapazität	295	223
Anmeldungen	541	507
Differenz	- 246	-284
Anzahl Plätze in nicht eröffneten Gruppen	20	70
Gesamtdifferenz	- 226	-214

Platzsituation 3-6	2025	2024
Platzkapazität	690	633
Anmeldungen	743	875
Differenz	-53	-242
Anzahl Plätze in nicht eröffneten Gruppen	80	145
Gesamtdifferenz	+27	-97

Insgesamt positive Entwicklung der Platzzahlen durch kontinuierliche Anpassungen und Erweiterungen der Platzkapazitäten.

TOP 4: Bericht aus dem ABEB 2025/2026



2. Einrichtung von neuen TiagR (Tagespflege in anderen geeigneten Räumen)

- U3 Einrichtungen
- Tageseltern
- Ca. 9-12 Plätze

TOP 4: Bericht aus dem ABEB 2025/2026



3. Notbetreuung und Einschränkung von Betreuungsstunden

- GEB hat die Thematik in den ABEB angebracht
- Detaillierte Excel-Liste, exemplarisch an zwei städtischen Einrichtungen
- Debatte in nicht-öffentlicher Sitzung dazu
- Amt 40 führt Protokoll über Ausfall



TOP 4: Bericht aus dem ABEB 2025/2026

4. Digitalisierung mithilfe der Kita-App

Entwickelte Funktionen für die Eltern



Kita-App (in Entwicklung/Test)

Informationen pflegen: Kontakt, Allergien, Erkrankungen, Mittagessen...

An-/Abwesenheit: Einfache Abmeldung (Krankheit, Urlaub...), Aktuellen Status einsehen

Newsfeed: Infos, Reaktionen, Kommentare, Austausch

Kalender & Umfragen: Veranstaltungen, Aktivitäten, Rückmeldungen

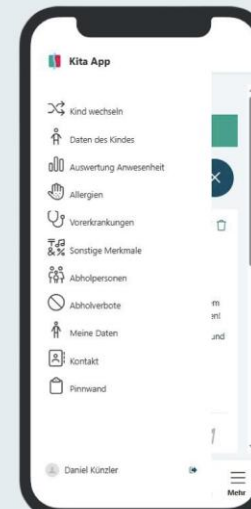
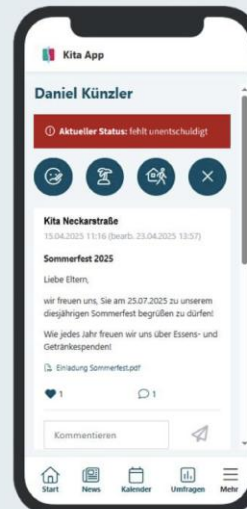



TOP 4: Bericht aus dem ABEB 2025/2026

4. Digitalisierung mithilfe der Kita-App

Entwickelte Funktionen für Kitas



Kita-App (in Entwicklung/Test)

Anwesenheitsliste: Check-in, Übersicht An-/Abwesenheit & Fehlgründe

Informationen austauschen: Kontakt, Allergien, Erkrankungen, Mittagessen...

Newsfeed: Infos, Reaktionen, Kommentare, Austausch und Abfragen

Kalender & Umfragen: Veranstaltungen, Aktivitäten, Rückmeldungen

Name	Tages-Info	Aktionen	Check-In
① Felix Bospner	☐ -	📅 📞 📧 📧	<input type="checkbox"/>
① Daniel Kürder	☐ -	📅 📞 📧 📧	<input checked="" type="checkbox"/> 12:52:22
① Julia Meier	☐ -	📅 📞 📧 📧	<input type="checkbox"/>
① Julian Meier	☐ -	📅 📞 📧 📧	<input type="checkbox"/>
① Sammy Meier	☐ -	📅 📞 📧 📧	<input type="checkbox"/>
① Manuel Saller	☐ -	📅 📞 📧 📧	<input type="checkbox"/>
① Petra Sternmiller	☐ -	📅 📞 📧 📧	<input type="checkbox"/>
① Claudia Stillebacher	☐ -	📅 📞 📧 📧	<input checked="" type="checkbox"/> 13:41:38

TOP 4: Bericht aus dem ABEB 2025/2026



4. Digitalisierung mithilfe der Kita-App

- Pilot-Kitas testen
- Ausbau von WLAN etc.
- Start 2026 mit weiteren Kitas, bis alle städtischen Kitas ausgestattet sind
- Haushaltssperre?



TOP 4: Bericht aus dem ABEB 2025/2026

4. Antrag der Grünen zu Gebühren

- Evaluation der Gebühren im VÖ
- Auszug aus dem Antrag:

Prüfauftrag

Die Verwaltung evaluiert die Entwicklung der Elternbeiträge in der Kinderbetreuung und legt dem Gemeinderat Vorschläge zur Anpassung unter Beibehaltung der sozialen Staffelung vor. Insbesondere prüft die Verwaltung eine Einführung der einkommensabhängigen Elternbeiträge im Bereich der verlängerten Öffnungszeiten und zeigt alternativ auf, wie ein einkommensabhängiges Gebührenmodell über alle Betreuungsangebote hinweg aussehen könnte.

TOP 4: Bericht aus dem ABEB 2025/2026



4. Antrag der Grünen zu Gebühren

- Begründung: “unverhältnismäßiges Ungleichgewicht“ von VÖ7 zu GT
- Verwaltung lehnte ab, zu hohe Verwaltungskosten



TOP 4: Bericht aus dem ABEB 2025/2026

4. Antrag FDP/Volt zur Lösung des Betreuungsnotstandes

- Antrag von Verwaltung als „erledigt“ erklärt
- Maßnahmen werden bereits umgesetzt

Neu: Ungelernte
Unterstützungskräfte
eingestellt

Umsetzung folgender Sofortmaßnahmen zur Lösung der Kita-Misere in Esslingen:

- Einrichtung eines effektiven Springersystems, um Krankheitsausfälle zu kompensieren.
- Einführung des Offenburger Modells – Übernahme der Randzeitbetreuung durch entsprechend geschulte Kräfte. (Hierzu muss die Stadtverwaltung unverzüglich die Verhandlung mit den hiesigen Trägern der Sozialstationen und der freien Wohlfahrtspflege aufnehmen oder selbst ein geeignetes Programm anbieten und z. B. bei Studierenden der Hochschule für Sozialwesen diese Tätigkeit bewerben.)
- Bereitstellung ausreichend finanzieller Mittel zur Umsetzung dieser Maßnahme.
- Beschleunigung im Bewerbungsprozess.
- Verbesserung der Arbeitsbedingungen in den Kitas durch beispielsweise Verfügungszeit in Homeoffice und insgesamt angemessener Bezahlung.
- Die Randbetreuung wird durch die ungenutzten Personalkosten nicht besetzter Stellen finanziert.



TOP 4: Bericht aus dem ABEB 2025/2026

5. Themen aktuell

- Bedarfsplanung
- Inklusion
- Kulturoffensive

Top 5: Fragen

Fragen gerne in
den Chat

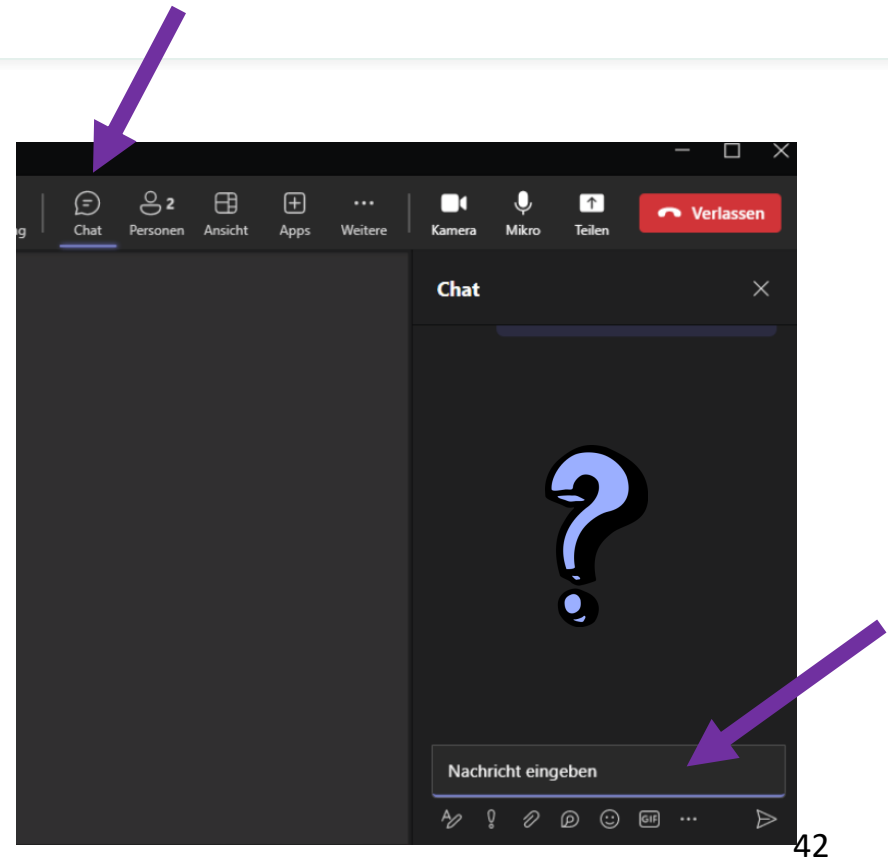

TOP 6: Finanzbericht

Datum	Posten	Einnahme	Ausgabe	IST
19.11.2024				134,73 €
04.12.2024	Neue Medien Münnich - Domainhosting 12/24 - 03/25		14,40 €	120,33 €
04.12.2024	SWM Network GmbH		93,42 €	26,91 €
23.01.2025	Stadt Esslingen Zuschuss GEB	206,26 €		233,17 €
02.06.2025	Neue Medien Münnich - Domainhosting 06/25-09/25		14,40 €	218,77 €
11.07.2025	Alfahosting GmbH		59,88 €	158,89 €
08.09.2025	Neue Medien Münnich - Domainhisting 09/25 - 12/25		14,40 €	144,49 €
05.11.2025				144,49 €

TOP 6: Finanzbericht

- Mitgliedergebühren seit Jahren ausgesetzt
- Früher 0,20 € pro Kind/Einrichtung
- Stadt unterstützt seit 2024 anlassbezogen

TOP 7: Entlastung Vorstand

1. Wer beantragt die Entlastung?
> freiwilliges Mitglied/ Elternbeirat
2. Formulierung:
"Ich beantrage die Entlastung des Sprecherrates."
3. Abstimmung:
Hand heben per Teams-Chat wer NICHT entlastet
4. Ergebnis: entlastet/ nicht entlastet



TOP 7: Entlastung Finanzverwalterin

1. Wer beantragt die Entlastung?
> freiwilliges Mitglied/ Elternbeirat
2. Formulierung:
"Ich beantrage die Entlastung der Finanzverwalterin."
3. Abstimmung:
Hand heben per Teams-Chat wer NICHT entlastet
4. Ergebnis: entlastet/ nicht entlastet



TOP 7: Entlastung ABEB-Mitglied

1. Wer beantragt die Entlastung?
> freiwilliges Mitglied/ Elternbeirat
2. Formulierung:
"Ich beantrage die Entlastung des ABEB-Mitglieds."
3. Abstimmung:
Hand heben per Teams-Chat wer NICHT entlastet
4. Ergebnis: entlastet/ nicht entlastet



TOP 8: Neuwahlen

Neue Kandidaten:



Kandidaten aus dem aktuellen Sprecherrat zur Wiederwahl

- Katharina Heinz-Hebisch - Flandernstrasse / Hohenkreuz (städtisch)
- Alexandra Seiler - St. Martin/ Krummenacker (katholisch)
- Bernadette Hummel - KiTa Zwergenburg / Hohenkreuz (sonstige)
- Romina Barth – Diakonissenweg (städtisch)
- Jutta Hummel / Zollberg (städtisch)
- Melanie Gollbach - St. Martin/ Krummenacker (katholisch)

Sonstiges





**Herzlichen Dank
für Ihre
Aufmerksamkeit**

- www.geb-kita-es.de